



Cuadro 1. Coberturas de vacunación por Región Sanitaria según biológico y dosis

Paraguay, 01 de Enero 2017 - 20 de Mayo de 2017

Cobertura ideal para el periodo: 38 %

Semana N° 20

N°	Regiones Sanitarias	Pob.	Menores de 1 año																									
			1ra. Dosis												2da. Dosis						3ra. Dosis							
			Hb-Ped	%	BCG	%	IPV	%	Rota	%	Penta	%	PCV13	%	PCV10	%	Rota	%	Penta	%	PCV13	%	PCV10	%	b-OPV	%	Penta	%
1	Concepción	5.894	337	6	1.942	33	1.703	29	1.692	29	1.703	29	0	0	1.702	29	1.528	26	1.522	26	0	0	1.534	26	1.511	26	1.514	26
2.1	San Pedro N.	4.501	241	5	1.605	36	1.420	32	1.419	32	1.420	32	0	0	1.421	32	1.327	29	1.328	30	0	0	1.330	30	1.383	31	1.384	31
2.2	San Pedro S.	5.103	161	3	1.358	27	1.310	26	1.307	26	1.312	26	0	0	1.307	26	1.250	24	1.254	25	0	0	1.253	25	1.315	26	1.314	26
3	Cordillera	5.922	427	7	1.881	32	1.785	30	1.787	30	1.783	30	0	0	1.787	30	1.677	28	1.676	28	0	0	1.676	28	1.713	29	1.711	29
4	Guairá	4.391	248	6	1.178	27	1.006	23	1.005	23	1.004	23	0	0	1.004	23	971	22	973	22	0	0	967	22	1.007	23	1.003	23
5	Caaguazú	11.770	723	6	3.615	31	3.382	29	3.383	29	3.383	29	0	0	3.383	29	3.065	26	3.073	26	0	0	3.065	26	3.318	28	3.324	28
6	Caazapá	4.366	144	3	976	22	915	21	916	21	916	21	0	0	916	21	854	20	854	20	0	0	854	20	910	21	912	21
7	Itapúa	12.575	673	5	3.235	26	3.030	24	3.030	24	3.030	24	0	0	3.026	24	2.836	23	2.839	23	0	0	2.840	23	2.925	23	2.927	23
8	Misiones	2.438	172	7	800	33	671	28	671	28	671	28	0	0	673	28	584	24	584	24	0	0	586	24	643	26	642	26
9	Paraguarí	4.573	259	6	1.185	26	1.136	25	1.133	25	1.134	25	0	0	1.134	25	1.047	23	1.048	23	0	0	1.047	23	1.147	25	1.147	25
10	Alto Paraná	16.693	1.280	8	6.305	38	5.329	32	5.328	32	5.333	32	0	0	5.327	32	4.990	30	4.977	30	0	0	4.973	30	5.037	30	5.036	30
11	Central	40.914	3.273	8	15.259	37	12.713	31	12.768	31	12.725	31	0	0	12.787	31	12.040	29	11.708	29	0	0	11.839	29	11.914	29	11.955	29
12	Ñeembucú	1.459	79	5	412	28	399	27	398	27	398	27	0	0	399	27	348	24	349	24	0	0	348	24	365	25	365	25
13	Amambay	3.586	304	8	1.441	40	1.327	37	1.304	36	1.327	37	0	0	1.327	37	1.165	32	1.212	34	0	0	1.223	34	1.145	32	1.145	32
14	Canindeyú	5.063	164	3	1.581	31	1.445	29	1.450	29	1.452	29	0	0	1.453	29	1.428	28	1.407	28	0	0	1.411	28	1.386	27	1.390	27
15	Pte. Hayes	2.839	96	3	969	34	867	31	851	30	868	31	0	0	891	31	679	24	724	26	0	0	741	26	731	26	731	26
16	Boquerón	1.444	40	3	563	39	578	40	586	41	560	39	0	0	588	41	518	36	488	34	0	0	536	37	487	34	420	29
17	Alto Py	408	18	4	128	31	140	34	138	34	141	35	0	0	138	34	116	28	117	29	0	0	117	29	132	32	132	32
18	Capital	7.819	673	9	3.539	45	3.069	39	3.119	40	3.093	40	0	0	3.155	40	2.981	38	2.860	37	0	0	2.965	38	2.841	36	2.846	36
	País	141.758	9.312	7	47.972	34	42.225	30	42.285	30	42.253	30	0	0	42.418	30	39.404	28	38.993	28	0	0	39.305	28	39.910	28	39.898	28

Obs: La XIV R.S Canindeyú no reportó datos en esta semana.

Fecha de Emisión: 24/05/2017

Fuente: Datos reportados al PAI-Visual - Sub-Sistema de Información de Coberturas del PAI

Hora: 14:15

Cuadro 1. Coberturas de vacunación por Región Sanitaria según biológico y dosis

Paraguay, 01 de Enero 2017 - 20 de Mayo de 2017

Cobertura ideal para el periodo: 38 %

Semana N° 20

N°	Regiones Sanitarias	1 año																4 años							
		Pob.	Tra. Dosis		Dosis Única												Pob.	Refuerzo							
			SPR	%	PCV10 R	%	AA	%	PCV13 R	%	b-OPV R	%	DPT R	%	VVZ	%		VHA	%	DPT	%	b-OPV	%	SPR	%
1	Concepción	5.860	1.862	32	1.856	32	1.840	31	0	0	1.493	25	1.493	25	1.573	27	1.573	27	5.795	1.486	26	1.485	26	1.495	26
2.1	San Pedro N.	4.496	1.636	36	1.654	37	1.639	36	0	0	1.305	29	1.305	29	1.273	28	1.272	28	4.468	1.364	31	1.364	31	1.371	31
2.2	San Pedro S.	5.095	1.594	31	1.588	31	1.706	33	0	0	1.251	25	1.251	25	1.360	27	1.359	27	5.067	1.338	26	1.337	26	1.344	27
3	Cordillera	5.868	1.928	33	1.927	33	1.922	33	0	0	1.751	30	1.751	30	1.723	29	1.724	29	5.705	1.783	31	1.783	31	1.783	31
4	Guairá	4.374	1.096	25	1.098	25	1.036	24	0	0	1.093	25	1.080	25	1.069	24	1.063	24	4.344	1.194	27	1.191	27	1.187	27
5	Caaguazú	11.744	3.708	32	3.696	31	3.757	32	0	0	3.059	26	3.056	26	3.000	26	3.003	26	11.670	2.954	25	2.951	25	2.974	25
6	Caazapá	4.341	996	23	999	23	911	21	0	0	977	23	981	23	898	21	894	21	4.306	923	21	923	21	928	22
7	Itapúa	12.492	3.461	28	3.465	28	3.668	29	0	0	2.983	24	2.986	24	2.947	24	2.947	24	12.458	2.939	24	2.945	24	2.947	24
8	Misiones	2.418	724	30	724	30	705	29	0	0	655	27	655	27	566	23	567	23	2.369	636	27	636	27	637	27
9	Paraguarí	4.577	1.253	27	1.254	27	1.254	27	0	0	1.169	26	1.169	26	1.132	25	1.132	25	4.646	1.289	28	1.289	28	1.289	28
10	Alto Paraná	16.641	5.616	34	5.625	34	5.971	36	0	0	4.362	26	4.370	26	4.887	29	4.886	29	16.639	4.644	28	4.642	28	4.678	28
11	Central	40.394	13.497	33	13.536	34	13.433	33	0	0	10.308	26	10.295	25	11.611	29	11.554	29	39.218	10.337	26	10.336	26	10.490	27
12	Ñeembucú	1.462	429	29	430	29	409	28	0	0	338	23	338	23	372	25	372	25	1.481	418	28	417	28	418	28
13	Amambay	3.570	1.348	38	1.341	38	1.306	37	0	0	905	25	904	25	1.061	30	1.060	30	3.536	953	27	953	27	980	28
14	Canindeyú	5.026	1.684	34	1.693	34	1.864	37	0	0	1.388	28	1.383	28	1.393	28	1.401	28	4.961	1.461	29	1.447	29	1.458	29
15	Pte. Hayes	2.799	951	34	981	35	889	32	0	0	672	24	674	24	774	28	808	29	2.710	696	26	696	26	708	26
16	Boquerón	1.423	522	37	489	34	404	28	0	0	348	24	352	25	447	31	429	30	1.372	396	29	395	29	406	30
17	Alto Py	393	125	32	122	31	119	30	0	0	108	27	108	27	103	26	103	26	376	142	38	142	38	141	38
18	Capital	8.003	3.384	42	3.424	43	2.819	35	0	0	2.451	31	2.445	31	2.824	35	2.779	35	8.701	2.509	29	2.516	29	2.542	29
País		140.976	45.814	32	45.902	33	45.652	32	0	0	36.616	26	36.596	26	39.013	28	38.926	28	139.822	37.462	27	37.448	27	37.776	27

Obs: La XIV R.S Canindeyú no reportó datos en esta semana.

Fecha de Emisión: 24/05/2017

Fuente: Datos reportados al PAI-Visual - Sub-Sistema de Información de Coberturas del PAI

Hora: 14:15

**Gráfico 2. Monitoreo semanal de coberturas con Penta3 y SPR
Paraguay, hasta la semana 20-2017**

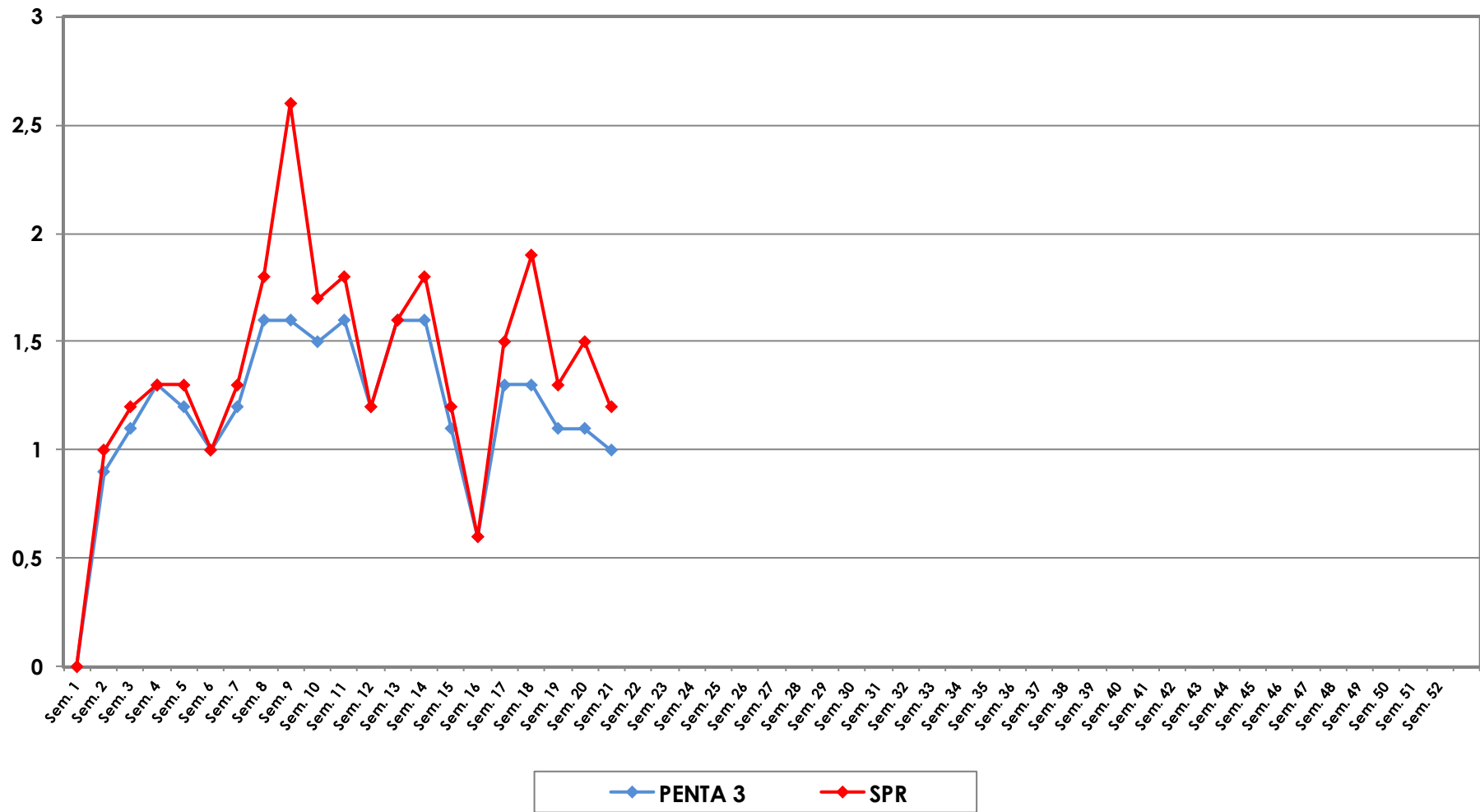

**Gráfico 3. Ranking de coberturas con Penta3.
Paraguay, hasta la semana N° 20 - 2017**

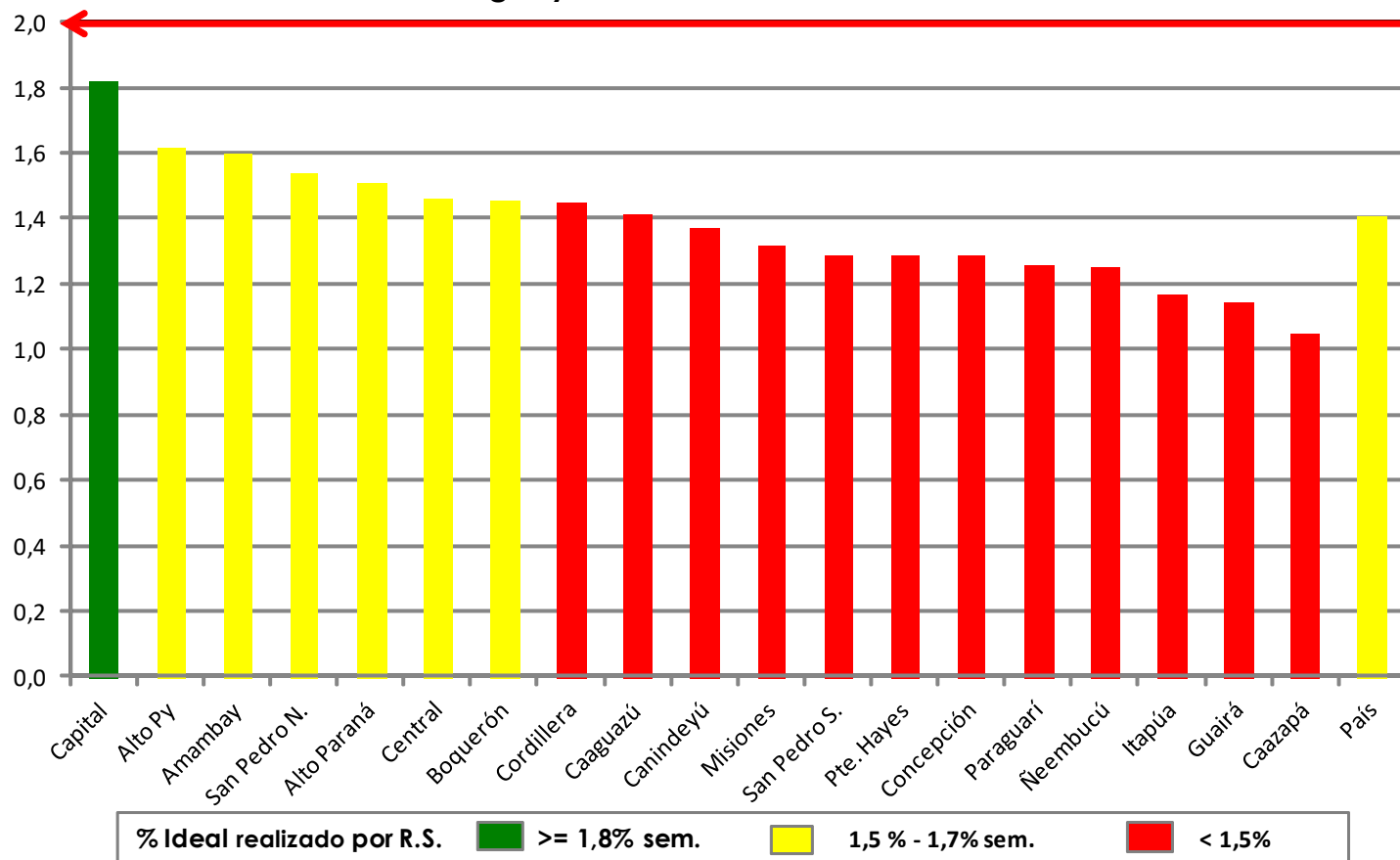

Fuente: Datos reportados al PAI-Visual - Sub-Sistema de Información de Coberturas del PAI

