



Cuadro 1. Coberturas de vacunación por Región Sanitaria según biológico y dosis

Paraguay, 01 de Enero 2017 - 17 de Mayo de 2017

Cobertura ideal para el periodo: 36 %

Semana N° 19

N°	Regiones Sanitarias	Menores de 1 año																											
		Pob.	1ra. Dosis												2da. Dosis								3ra. Dosis						
			Hb-Ped	%	BCG	%	IPV	%	Rota	%	Penta	%	PCV13	%	PCV10	%	Rota	%	Penta	%	PCV13	%	PCV10	%	b-OPV	%	Penta	%	
1	Concepción	5.894	247	4	1.845	31	1.613	27	1.602	27	1.613	27	0	0	1.612	27	1.462	25	1.456	25	0	0	1.468	25	1.452	25	1.455	25	
2.1	San Pedro N.	4.501	191	4	1.555	35	1.349	30	1.348	30	1.349	30	0	0	1.350	30	1.290	29	1.291	29	0	0	1.293	29	1.342	30	1.343	30	
2.2	San Pedro S.	5.103	107	2	1.315	26	1.254	25	1.250	24	1.256	25	0	0	1.252	25	1.188	23	1.191	23	0	0	1.191	23	1.276	25	1.275	25	
3	Cordillera	5.922	349	6	1.785	30	1.697	29	1.696	29	1.692	29	0	0	1.696	29	1.595	27	1.593	27	0	0	1.594	27	1.626	27	1.626	27	
4	Guairá	4.391	190	4	1.060	24	915	21	914	21	913	21	0	0	912	21	912	21	914	21	0	0	910	21	939	21	935	21	
5	Caaguazú	11.770	542	5	3.441	29	3.182	27	3.183	27	3.183	27	0	0	3.182	27	2.918	25	2.927	25	0	0	2.918	25	3.203	27	3.209	27	
6	Caazapá	4.366	109	2	944	22	867	20	868	20	868	20	0	0	868	20	823	19	824	19	0	0	824	19	885	20	887	20	
7	Itapúa	12.575	523	4	3.086	25	2.903	23	2.903	23	2.903	23	0	0	2.899	23	2.700	21	2.705	22	0	0	2.704	22	2.805	22	2.807	22	
8	Misiones	2.438	136	6	763	31	616	25	617	25	617	25	0	0	618	25	556	23	556	23	0	0	558	23	627	26	626	26	
9	Paraguarí	4.573	193	4	1.166	25	1.092	24	1.089	24	1.090	24	0	0	1.090	24	1.005	22	1.006	22	0	0	1.005	22	1.086	24	1.086	24	
10	Alto Paraná	16.693	1.065	6	6.104	37	5.139	31	5.139	31	5.143	31	0	0	5.137	31	4.795	29	4.782	29	0	0	4.778	29	4.887	29	4.886	29	
11	Central	40.914	2.283	6	14.263	35	11.925	29	11.977	29	11.943	29	0	0	11.992	29	11.499	28	11.180	27	0	0	11.291	28	11.414	28	11.460	28	
12	Ñeembucú	1.459	58	4	392	27	377	26	376	26	376	26	0	0	376	26	324	22	325	22	0	0	324	22	348	24	348	24	
13	Amambay	3.586	243	7	1.365	38	1.255	35	1.232	34	1.255	35	0	0	1.255	35	1.112	31	1.159	32	0	0	1.170	33	1.083	30	1.083	30	
14	Canindeyú	5.063	126	2	1.490	29	1.348	27	1.353	27	1.355	27	0	0	1.357	27	1.341	26	1.320	26	0	0	1.323	26	1.307	26	1.311	26	
15	Pte. Hayes	2.839	65	2	927	33	810	29	797	28	811	29	0	0	834	29	649	23	690	24	0	0	708	25	703	25	703	25	
16	Boquerón	1.444	31	2	536	37	541	37	557	39	521	36	0	0	551	38	488	34	453	31	0	0	504	35	472	33	400	28	
17	Alto Py	408	17	4	124	30	134	33	134	33	135	33	0	0	132	32	108	26	107	26	0	0	107	26	122	30	122	30	
18	Capital	7.819	380	5	3.226	41	2.828	36	2.866	37	2.867	37	0	0	2.899	37	2.788	36	2.676	34	0	0	2.767	35	2.679	34	2.686	34	
	País	141.758	6.855	5	45.387	32	39.845	28	39.901	28	39.890	28	0	0	40.012	28	37.553	26	37.155	26	0	0	37.437	26	38.256	27	38.248	27	

Obs: La XIV R.S Canindeyú no reportó datos en esta semana.

Fuente: Datos reportados al PAI-Visual - Sub-Sistema de Información de Coberturas del PAI

Fecha de Emisión: 17/05/2017

Hora: 14:00

Cuadro 1. Coberturas de vacunación por Región Sanitaria según biológico y dosis

Paraguay, 01 de Enero 2017 - 13 de Mayo de 2017

Cobertura ideal para el periodo: 36 %

Semana N° 19

N°	Regiones Sanitarias	1 año																4 años							
		Pob.	1ra. Dosis		Dosis Única												Pob.	Refuerzo							
			SPR	%	PCV10 R	%	AA	%	PCV13 R	%	b-OPV R	%	DPT R	%	VVZ	%		VHA	%	DPT	%	b-OPV	%	SPR	%
1	Concepción	5.860	1.793	31	1.787	30	1.823	31	0	0	1.423	24	1.423	24	1.485	25	1.485	25	5.795	1.397	24	1.396	24	1.406	24
2.1	San Pedro N.	4.496	1.595	35	1.613	36	1.597	36	0	0	1.266	28	1.266	28	1.232	27	1.231	27	4.468	1.323	30	1.323	30	1.331	30
2.2	San Pedro S.	5.095	1.548	30	1.542	30	1.668	33	0	0	1.212	24	1.212	24	1.310	26	1.309	26	5.067	1.294	26	1.293	26	1.300	26
3	Cordillera	5.868	1.868	32	1.865	32	1.861	32	0	0	1.679	29	1.679	29	1.638	28	1.639	28	5.705	1.725	30	1.725	30	1.725	30
4	Guairá	4.374	1.004	23	1.006	23	989	23	0	0	1.038	24	1.024	23	982	22	976	22	4.344	1.115	26	1.112	26	1.106	25
5	Caaguazú	11.744	3.560	30	3.547	30	3.602	31	0	0	2.941	25	2.938	25	2.886	25	2.889	25	11.670	2.848	24	2.845	24	2.868	25
6	Caazapá	4.341	952	22	955	22	871	20	0	0	948	22	952	22	860	20	856	20	4.306	887	21	887	21	892	21
7	Itapúa	12.492	3.310	26	3.312	27	3.522	28	0	0	2.858	23	2.863	23	2.802	22	2.802	22	12.458	2.796	22	2.802	22	2.804	23
8	Misiones	2.418	692	29	692	29	675	28	0	0	621	26	621	26	537	22	538	22	2.369	605	26	605	26	606	26
9	Paraguarí	4.577	1.244	27	1.246	27	1.236	27	0	0	1.109	24	1.109	24	1.076	24	1.076	24	4.646	1.239	27	1.239	27	1.239	27
10	Alto Paraná	16.641	5.450	33	5.459	33	5.792	35	0	0	4.215	25	4.223	25	4.739	28	4.738	28	16.639	4.429	27	4.427	27	4.463	27
11	Central	40.394	12.838	32	12.873	32	12.855	32	0	0	9.844	24	9.832	24	11.082	27	11.046	27	39.218	9.880	25	9.882	25	10.035	26
12	Ñeembucú	1.462	403	28	405	28	390	27	0	0	324	22	324	22	350	24	350	24	1.481	400	27	399	27	401	27
13	Amambay	3.570	1.278	36	1.269	36	1.241	35	0	0	859	24	859	24	1.013	28	1.012	28	3.536	909	26	909	26	931	26
14	Canindeyú	5.026	1.595	32	1.606	32	1.800	36	0	0	1.316	26	1.309	26	1.300	26	1.308	26	4.961	1.355	27	1.346	27	1.353	27
15	Pte. Hayes	2.799	928	33	957	34	869	31	0	0	641	23	643	23	749	27	780	28	2.710	672	25	672	25	684	25
16	Boquerón	1.423	487	34	454	32	371	26	0	0	337	24	338	24	428	30	410	29	1.372	379	28	375	27	387	28
17	Alto Py	393	115	29	112	28	109	28	0	0	103	26	103	26	99	25	99	25	376	131	35	131	35	130	35
18	Capital	8.003	3.104	39	3.147	39	2.698	34	0	0	2.246	28	2.246	28	2.552	32	2.526	32	8.701	2.279	26	2.286	26	2.316	27
País		140.976	43.764	31	43.847	31	43.969	31	0	0	34.980	25	34.964	25	37.120	26	37.070	26	139.822	35.663	26	35.654	25	35.977	26

Obs: La XIV R.S Canindeyú no reportó datos en esta semana.

Fecha de Emisión: 17/05/2017

Fuente: Datos reportados al PAI-Visual - Sub-Sistema de Información de Coberturas del PAI

Hora: 14:00

Gráfico 2. Monitoreo semanal de coberturas con Penta3 y SPR Paraguay, hasta la semana 19-2017

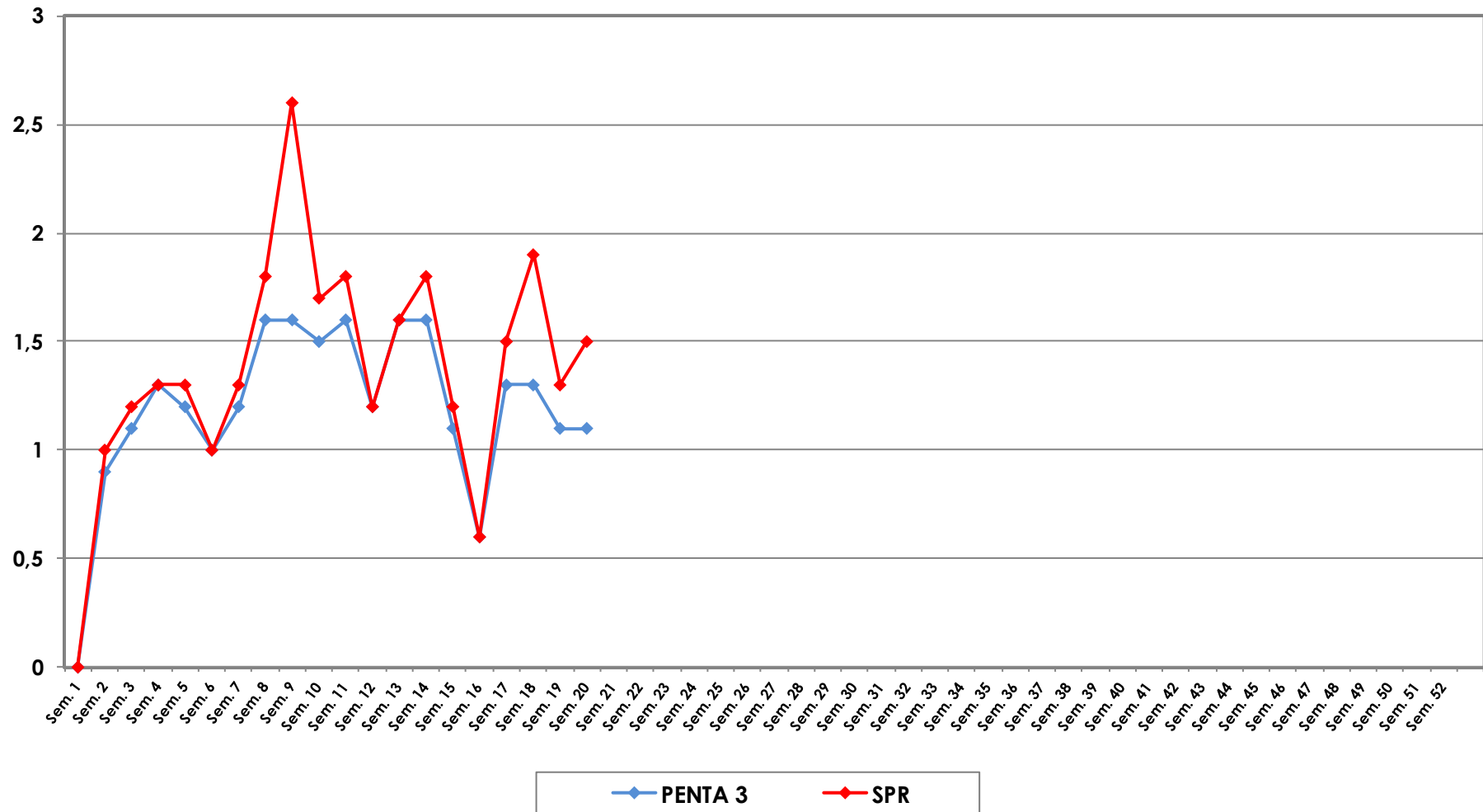

**Gráfico 3. Ranking de coberturas con Penta3.
Paraguay, hasta la semana N° 19 - 2017**

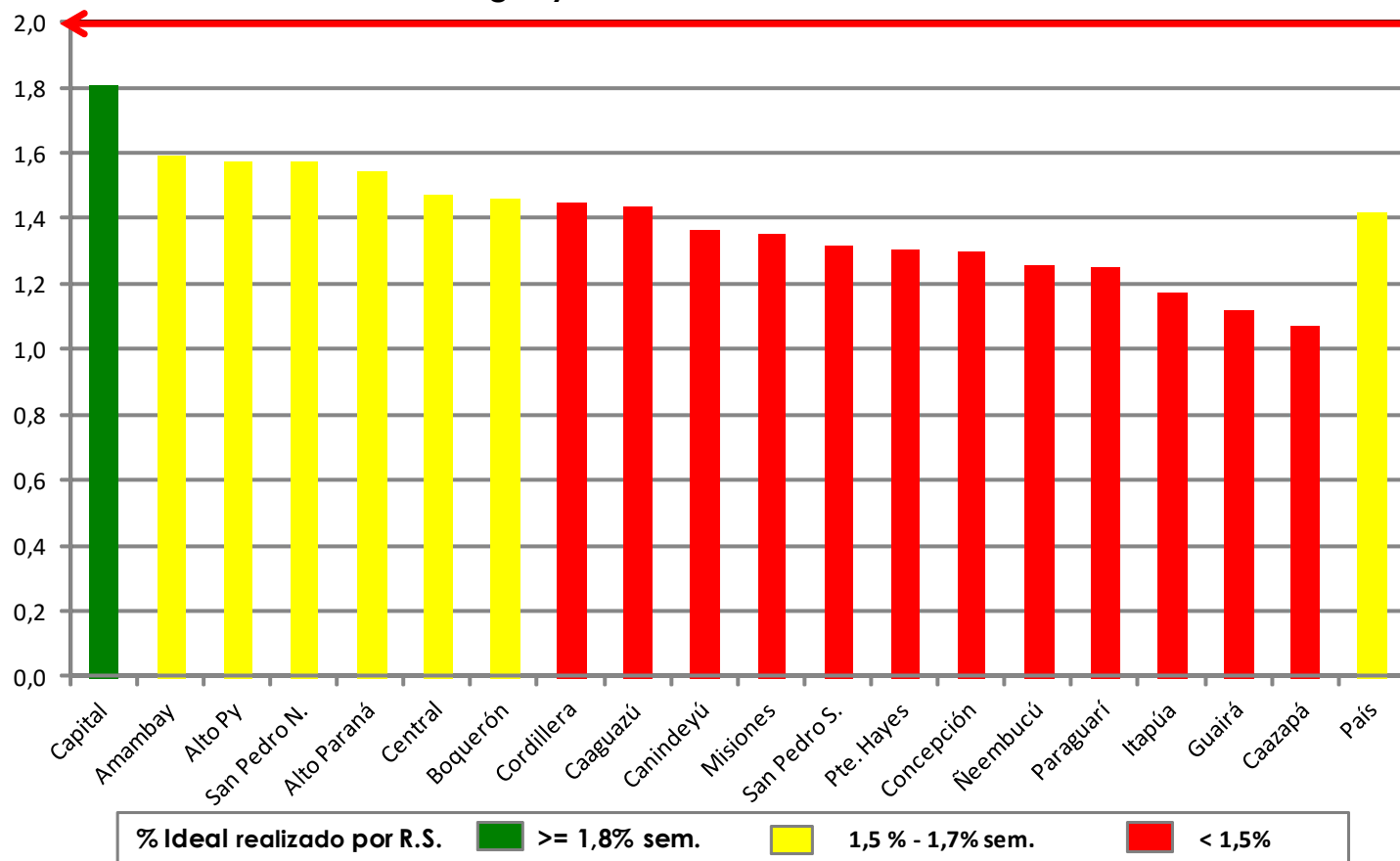

Fuente: Datos reportados al PAI-Visual - Sub-Sistema de Información de Coberturas del PAI

