



Cuadro 1. Coberturas de vacunación por Región Sanitaria según biológico y dosis

Paraguay, 31 de Diciembre 2017 - 12 de Mayo de 2018

Cobertura ideal para el periodo: 36 %

Semana N° 19

N°	Regiones Sanitarias	Pob.	Menores de 1 año																					
			1ra. Dosis										2da. Dosis					3ra. Dosis						
			Hb-Ped	%	BCG	%	IPV	%	Rota	%	Penta	%	PCV13	%	Rota	%	Penta	%	PCV13	%	b-OPV	%	Penta	%
1	Concepción	5.893	1.739	30	1.669	28	1.643	28	1.641	28	1.642	28	1.491	25	1.613	27	1.611	27	1.738	29	1.602	27	1.604	27
2.1	San Pedro N.	4.497	1.227	27	1.350	30	1.336	30	1.336	30	1.336	30	1.358	30	1.254	28	1.254	28	1.470	33	1.243	28	1.243	28
2.2	San Pedro S.	5.091	1.003	20	1.123	22	1.169	23	1.170	23	1.169	23	1.177	23	1.136	22	1.137	22	1.271	25	1.157	23	1.161	23
3	Cordillera	5.963	1.525	26	1.542	26	1.643	28	1.644	28	1.644	28	1.641	28	1.558	26	1.556	26	1.860	31	1.599	27	1.598	27
4	Guairá	4.375	922	21	1.017	23	1.044	24	1.043	24	1.045	24	1.050	24	998	23	998	23	1.134	26	1.035	24	1.035	24
5	Caaguazú	11.795	2.951	25	3.205	27	3.142	27	3.141	27	3.142	27	3.230	27	3.178	27	3.177	27	3.882	33	3.129	27	3.129	27
6	Caazapá	4.360	824	19	890	20	896	21	897	21	897	21	905	21	874	20	875	20	1.090	25	892	20	892	20
7	Itapúa	12.602	2.866	23	3.002	24	2.899	23	2.889	23	2.899	23	3.298	26	2.799	22	2.790	22	2.997	24	3.006	24	3.021	24
8	Misiones	2.453	663	27	643	26	607	25	606	25	607	25	611	25	625	25	625	25	781	32	681	28	681	28
9	Paraguarí	4.538	1.086	24	1.125	25	1.119	25	1.120	25	1.119	25	1.132	25	1.070	24	1.070	24	1.370	30	1.013	22	1.015	22
10	Alto Paraná	16.650	5.827	35	5.647	34	5.315	32	5.312	32	5.310	32	5.469	33	5.095	31	5.040	30	5.787	35	4.887	29	4.881	29
11	Central	41.108	13.003	32	13.105	32	11.981	29	12.040	29	11.978	29	11.958	29	11.813	29	11.622	28	13.351	32	11.728	29	11.758	29
12	Ñeembucú	1.446	362	25	355	25	351	24	352	24	352	24	358	25	349	24	349	24	423	29	353	24	353	24
13	Amambay	3.597	1.125	31	1.211	34	1.187	33	1.180	33	1.184	33	1.106	31	1.117	31	1.120	31	1.208	34	1.081	30	1.081	30
14	Canindeyú	5.071	1.200	24	1.530	30	1.388	27	1.382	27	1.387	27	1.393	27	1.381	27	1.382	27	1.629	32	1.523	30	1.524	30
15	Pte. Hayes	2.862	716	25	860	30	863	30	879	31	867	30	873	31	850	30	846	30	930	32	757	26	788	28
16	Boquerón	1.455	493	34	566	39	523	36	515	35	514	35	563	39	432	30	427	29	491	34	438	30	447	31
17	Alto Py	412	124	30	140	34	159	39	159	39	159	39	158	38	149	36	147	36	160	39	153	37	153	37
18	Capital	7.673	2.932	38	3.069	40	2.771	36	2.876	37	2.765	36	2.808	37	2.893	38	2.723	35	3.078	40	2.612	34	2.656	35
País		141.841	40.588	29	42.049	30	40.036	28	40.182	28	40.016	28	40.579	29	39.184	28	38.749	27	44.650	31	38.889	27	39.020	28

Obs: Las regiones de San Pedro Norte, Amambay, Canindeyú y Capital no reportarán datos en esta semana.

Fecha de Emisión: 16/05/2018

Fuente: Datos reportados al PAI-Visual - Sub-Sistema de Información de Coberturas del PAI

Hora: 14:10

# Cuadro 1. Coberturas de vacunación por Región Sanitaria según biológico y dosis

**Paraguay, 31 de Diciembre 2017 - 12 de Mayo de 2018**

Cobertura ideal para el periodo: 36 %

Semana N° 19

N°	Regiones Sanitarias	1 año														4 años							
		Pob.	1ra. Dosis		AA		PCV13 R		b-OPV R		DPT R		VVZ		VHA		Pob.	Refuerzo					
			SPR	%	%	%	%	%	%	%	%	%	%	%	DPT	%		b-OPV	%	SPR	%		
1	Concepción	5.869	1.640	28	1.582	27	1.426	24	1.353	23	1.352	23	1.341	23	1.339	23	5.807	1.506	26	1.506	26	1.507	26
2.1	San Pedro N.	4.486	1.496	33	1.383	31	1.496	33	1.071	24	1.071	24	1.064	24	1.064	24	4.488	1.200	27	1.200	27	1.200	27
2.2	San Pedro S.	5.078	1.356	27	1.190	23	1.365	27	1.087	21	1.087	21	1.085	21	1.075	21	5.080	1.264	25	1.264	25	1.264	25
3	Cordillera	5.902	1.760	30	1.763	30	1.764	30	1.576	27	1.576	27	1.523	26	1.524	26	5.751	1.739	30	1.739	30	1.735	30
4	Guairá	4.371	1.095	25	1.128	26	1.090	25	984	23	985	23	892	20	887	20	4.350	1.148	26	1.144	26	1.144	26
5	Caaguazú	11.716	3.309	28	3.267	28	3.183	27	2.667	23	2.662	23	2.643	23	2.641	23	11.669	2.902	25	2.911	25	2.911	25
6	Caazapá	4.348	949	22	945	22	960	22	829	19	831	19	815	19	809	19	4.322	945	22	945	22	945	22
7	Itapúa	12.530	3.241	26	3.246	26	3.227	26	2.775	22	2.777	22	2.678	21	2.676	21	12.443	3.328	27	3.314	27	3.334	27
8	Misiones	2.428	735	30	742	31	736	30	644	27	644	27	587	24	585	24	2.380	688	29	687	29	688	29
9	Paraguarí	4.553	1.213	27	1.227	27	1.213	27	1.075	24	1.075	24	966	21	966	21	4.628	1.317	28	1.317	28	1.317	28
10	Alto Paraná	16.617	5.281	32	5.342	32	5.180	31	3.838	23	3.849	23	3.986	24	3.989	24	16.597	4.378	26	4.384	26	4.435	27
11	Central	40.814	12.844	31	12.861	32	12.730	31	9.611	24	9.625	24	9.937	24	9.953	24	39.629	10.096	25	10.071	25	10.241	26
12	Ñeembucú	1.453	406	28	379	26	406	28	327	23	327	23	312	21	312	21	1.473	415	28	415	28	415	28
13	Amambay	3.571	1.193	33	1.206	34	1.089	30	865	24	864	24	966	27	963	27	3.540	830	23	831	23	856	24
14	Canindeyú	5.042	1.552	31	1.395	28	1.433	28	1.175	23	1.175	23	1.206	24	1.208	24	4.980	1.223	25	1.223	25	1.225	25
15	Pte. Hayes	2.816	942	33	914	32	918	33	575	20	613	22	674	24	674	24	2.738	671	25	636	23	669	24
16	Boquerón	1.432	506	35	521	36	477	33	370	26	377	26	411	29	410	29	1.386	427	31	416	30	418	30
17	Alto Py	398	181	45	170	43	206	52	147	37	147	37	128	32	127	32	380	175	46	175	46	163	43
18	Capital	7.797	3.172	41	3.255	42	3.026	39	2.218	28	2.235	29	2.433	31	2.471	32	8.430	2.465	29	2.444	29	2.538	30
País		141.221	42.871	30	42.516	30	41.925	30	33.187	24	33.272	24	33.647	24	33.673	24	140.071	36.717	26	36.622	26	37.005	26

Obs: Las regiones de San Pedro Norte, Amambay, Canindeyú y Capital no reportaron datos en esta semana.

Fecha de Emisión: 16/05/2018

Fuente: Datos reportados al PAI-Visual - Sub-Sistema de Información de Coberturas del PAI

Hora: 14:10

**Gráfico 2. Monitoreo semanal de coberturas con Penta3 y SPR Paraguay, hasta la semana 19-2018**

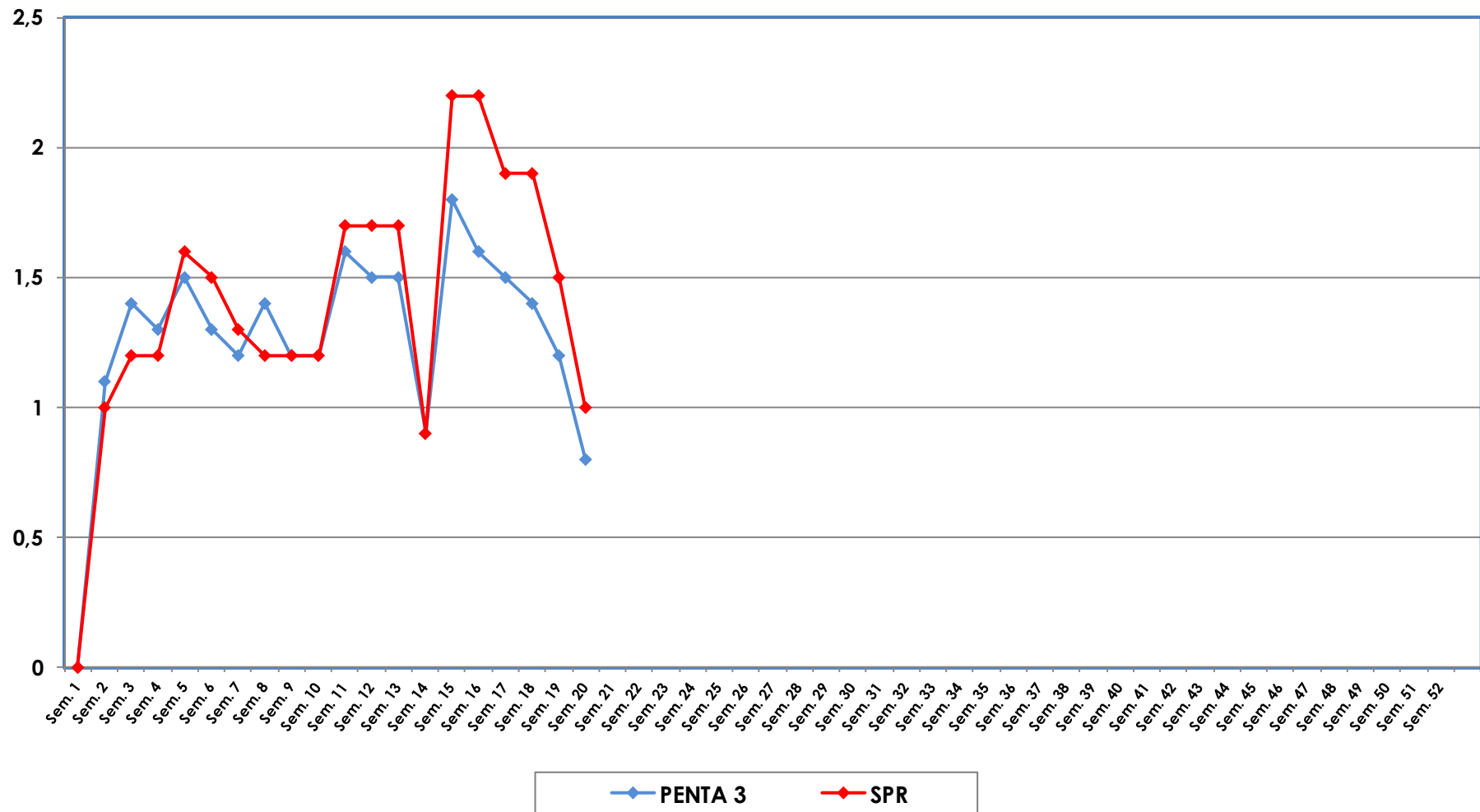

**Gráfico 3. Ranking de coberturas con Penta3.  
Paraguay, hasta la semana N° 19 - 2018**

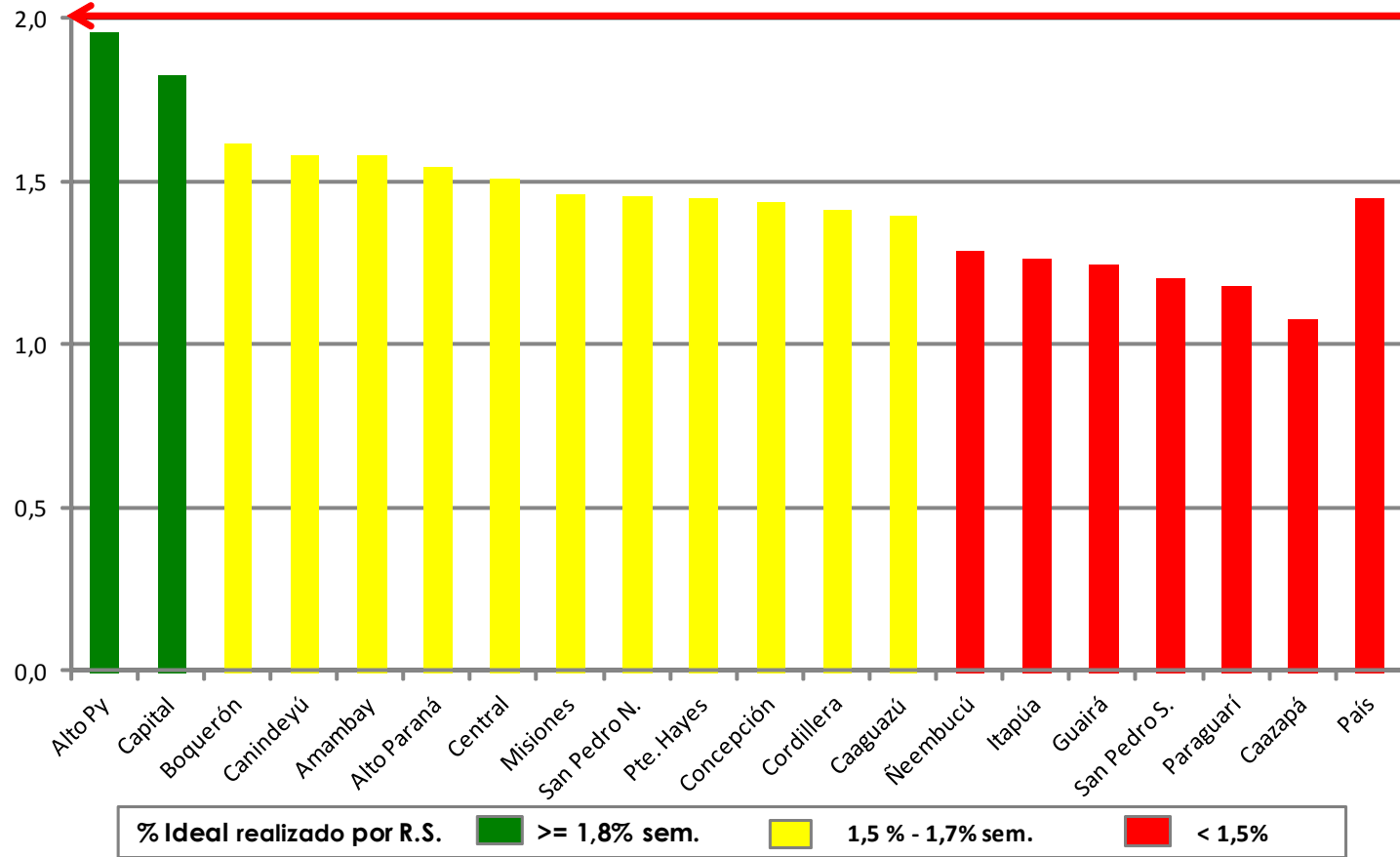

**Fuente:** Datos reportados al PAI-Visual - Sub-Sistema de Información de Coberturas del PAI

