



Cuadro 1. Coberturas de vacunación por Región Sanitaria según biológico y dosis

Paraguay, 31 de Diciembre 2017 - 05 de Mayo de 2018

Cobertura ideal para el periodo: 35 %

Semana N° 18

N°	Regiones Sanitarias	Pob.	Menores de 1 año																					
			1ra. Dosis								2da. Dosis						3ra. Dosis							
			Hb-Ped	%	BCG	%	IPV	%	Rota	%	Penta	%	PCV13	%	Rota	%	Penta	%	PCV13	%	b-OPV	%	Penta	%
1	Concepción	5.893	1.657	28	1.596	27	1.562	27	1.560	26	1.561	26	1.456	25	1.527	26	1.525	26	1.706	29	1.539	26	1.541	26
2.1	San Pedro N.	4.497	1.222	27	1.347	30	1.336	30	1.336	30	1.336	30	1.358	30	1.254	28	1.254	28	1.470	33	1.243	28	1.243	28
2.2	San Pedro S.	5.091	958	19	1.058	21	1.106	22	1.107	22	1.106	22	1.114	22	1.071	21	1.074	21	1.208	24	1.106	22	1.110	22
3	Cordillera	5.963	1.517	25	1.523	26	1.604	27	1.605	27	1.605	27	1.602	27	1.512	25	1.510	25	1.813	30	1.547	26	1.546	26
4	Guairá	4.375	897	21	981	22	986	23	985	23	987	23	992	23	956	22	956	22	1.092	25	987	23	987	23
5	Caaguazú	11.795	2.815	24	3.027	26	2.967	25	2.966	25	2.967	25	3.056	26	2.957	25	2.955	25	3.662	31	2.978	25	2.978	25
6	Caazapá	4.360	816	19	883	20	885	20	886	20	886	20	894	21	865	20	866	20	1.081	25	883	20	883	20
7	Itapúa	12.602	2.700	21	2.818	22	2.723	22	2.713	22	2.724	22	3.122	25	2.628	21	2.628	21	2.820	22	2.863	23	2.875	23
8	Misiones	2.453	629	26	612	25	562	23	561	23	562	23	566	23	581	24	581	24	737	30	654	27	654	27
9	Paraguarí	4.538	1.053	23	1.090	24	1.025	23	1.026	23	1.025	23	1.038	23	924	20	924	20	1.224	27	963	21	965	21
10	Alto Paraná	16.650	5.596	34	5.417	33	5.044	30	5.041	30	5.039	30	5.204	31	4.825	29	4.773	29	5.521	33	4.637	28	4.631	28
11	Central	41.108	12.849	31	12.923	31	11.662	28	11.715	28	11.658	28	11.628	28	11.464	28	11.286	27	13.000	32	11.454	28	11.482	28
12	Ñeembucú	1.446	336	23	329	23	329	23	330	23	330	23	336	23	331	23	331	23	405	28	328	23	328	23
13	Amambay	3.597	1.123	31	1.211	34	1.187	33	1.180	33	1.184	33	1.106	31	1.117	31	1.120	31	1.208	34	1.081	30	1.081	30
14	Canindeyú	5.071	1.198	24	1.530	30	1.388	27	1.382	27	1.387	27	1.393	27	1.381	27	1.382	27	1.629	32	1.523	30	1.524	30
15	Pte. Hayes	2.862	687	24	811	28	812	28	828	29	815	28	824	29	792	28	801	28	882	31	717	25	753	26
16	Boquerón	1.455	481	33	546	38	507	35	497	34	498	34	547	38	420	29	415	29	477	33	416	29	425	29
17	Alto Py	412	120	29	135	33	146	35	146	35	146	35	145	35	131	32	129	31	142	34	149	36	149	36
18	Capital	7.673	2.929	38	3.064	40	2.769	36	2.874	37	2.763	36	2.805	37	2.891	38	2.721	35	3.076	40	2.606	34	2.651	35
País		141.841	39.583	28	40.901	29	38.600	27	38.738	27	38.579	27	39.186	28	37.627	27	37.231	26	43.153	30	37.674	27	37.806	27

Fecha de Emisión: 09/05/2018

Hora: 13:10

Cuadro 1. Coberturas de vacunación por Región Sanitaria según biológico y dosis

Paraguay, 31 de Diciembre 2017 - 05 de Mayo de 2018

Cobertura ideal para el periodo: 35 %

Semana N° 18

N°	Regiones Sanitarias	1 año															4 años						
		Pob.	1ra. Dosis		AA		PCV13 R		b-OPV R		DPT R		VVZ		VHA		Pob.	Refuerzo					
			SPR	%	%	%	%	%	%	%	%	%	%	%	DPT	%		b-OPV	%	SPR	%		
1	Concepción	5.869	1.561	27	1.492	25	1.412	24	1.301	22	1.300	22	1.273	22	1.271	22	5.807	1.438	25	1.438	25	1.439	25
2.1	San Pedro N.	4.486	1.496	33	1.382	31	1.496	33	1.071	24	1.071	24	1.063	24	1.063	24	4.488	1.200	27	1.200	27	1.200	27
2.2	San Pedro S.	5.078	1.249	25	1.086	21	1.265	25	1.026	20	1.026	20	1.003	20	1.001	20	5.080	1.186	23	1.186	23	1.186	23
3	Cordillera	5.902	1.730	29	1.733	29	1.734	29	1.521	26	1.521	26	1.470	25	1.471	25	5.751	1.689	29	1.689	29	1.685	29
4	Guairá	4.371	1.047	24	1.079	25	1.042	24	935	21	936	21	829	19	824	19	4.350	1.064	24	1.060	24	1.060	24
5	Caaguazú	11.716	3.140	27	3.141	27	3.017	26	2.548	22	2.543	22	2.490	21	2.488	21	11.669	2.781	24	2.790	24	2.790	24
6	Caazapá	4.348	940	22	926	21	951	22	819	19	821	19	801	18	795	18	4.322	939	22	939	22	939	22
7	Itapúa	12.530	3.051	24	3.065	24	3.038	24	2.648	21	2.650	21	2.519	20	2.516	20	12.443	3.138	25	3.123	25	3.143	25
8	Misiones	2.428	696	29	698	29	696	29	600	25	600	25	542	22	540	22	2.380	656	28	655	28	656	28
9	Paraguarí	4.553	1.155	25	1.168	26	1.155	25	1.031	23	1.031	23	908	20	908	20	4.628	1.255	27	1.255	27	1.255	27
10	Alto Paraná	16.617	4.977	30	5.046	30	4.898	29	3.675	22	3.686	22	3.760	23	3.764	23	16.597	4.160	25	4.166	25	4.217	25
11	Central	40.814	12.530	31	12.539	31	12.403	30	9.403	23	9.417	23	9.699	24	9.718	24	39.629	9.891	25	9.866	25	10.030	25
12	Ñeembucú	1.453	387	27	363	25	387	27	315	22	315	22	295	20	295	20	1.473	399	27	399	27	399	27
13	Amambay	3.571	1.193	33	1.206	34	1.089	30	865	24	864	24	966	27	963	27	3.540	830	23	831	23	856	24
14	Canindeyú	5.042	1.552	31	1.395	28	1.433	28	1.175	23	1.175	23	1.206	24	1.208	24	4.980	1.223	25	1.223	25	1.225	25
15	Pte. Hayes	2.816	886	31	863	31	860	31	546	19	585	21	631	22	630	22	2.738	635	23	599	22	633	23
16	Boquerón	1.432	484	34	496	35	458	32	356	25	365	25	390	27	387	27	1.386	418	30	409	30	410	30
17	Alto Py	398	178	45	167	42	203	51	141	35	141	35	122	31	121	30	380	171	45	171	45	160	42
18	Capital	7.797	3.169	41	3.252	42	3.023	39	2.217	28	2.234	29	2.433	31	2.471	32	8.430	2.464	29	2.443	29	2.537	30
País		141.221	41.421	29	41.097	29	40.560	29	32.193	23	32.281	23	32.400	23	32.434	23	140.071	35.537	25	35.442	25	35.820	26

Fecha de Emisión: 09/05/2018

Hora: 13:10

Fuente: Datos reportados al PAI-Visual - Sub-Sistema de Información de Coberturas del PAI

Avda. Venezuela c/ Tte. Insaurralde Tel. (021) 298-640 Asunción - Paraguay

**Gráfico 2. Monitoreo semanal de coberturas con Penta3 y SPR
Paraguay, hasta la semana 18-2018**

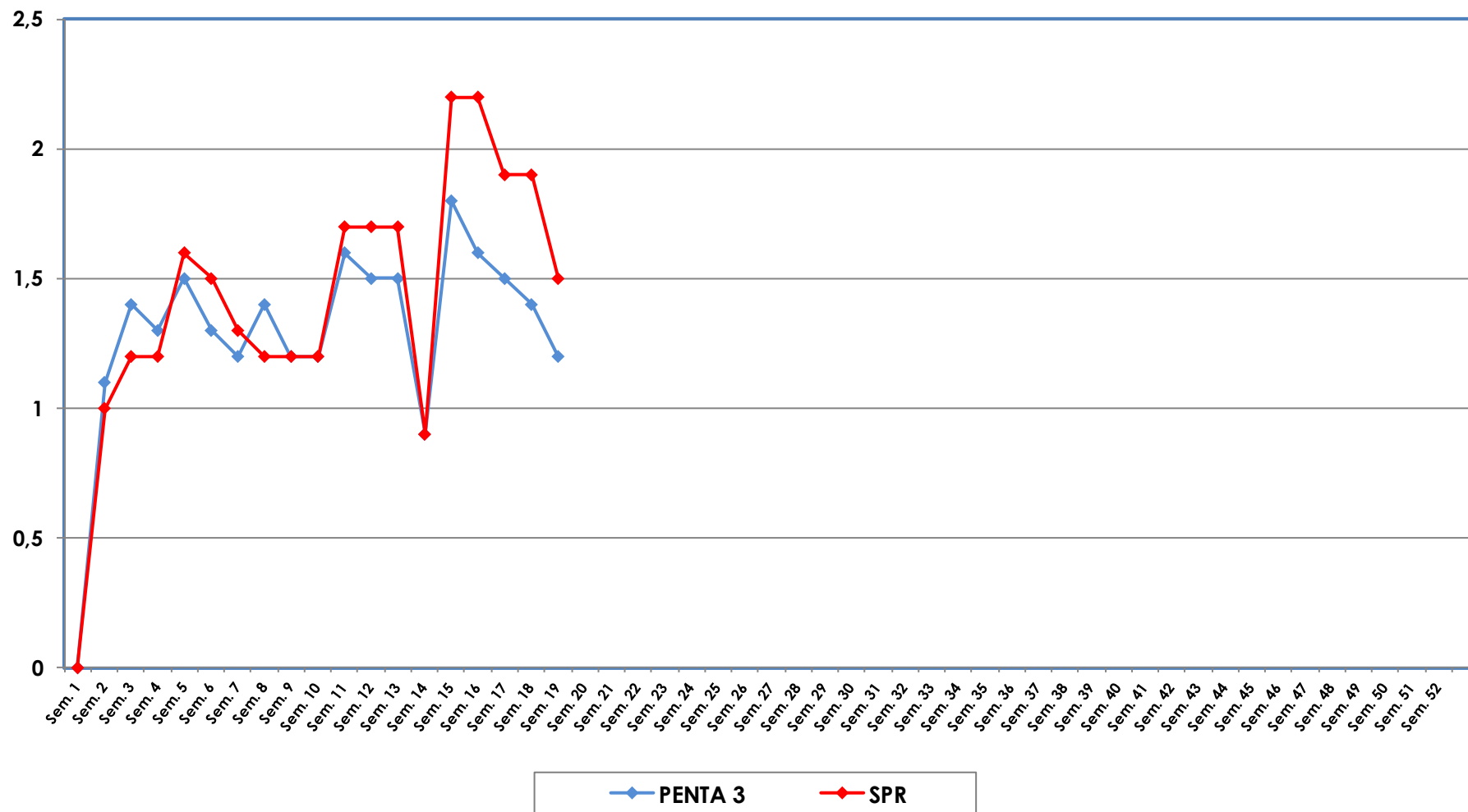

**Gráfico 3. Ranking de coberturas con Penta3.
Paraguay, hasta la semana N° 18 - 2018**

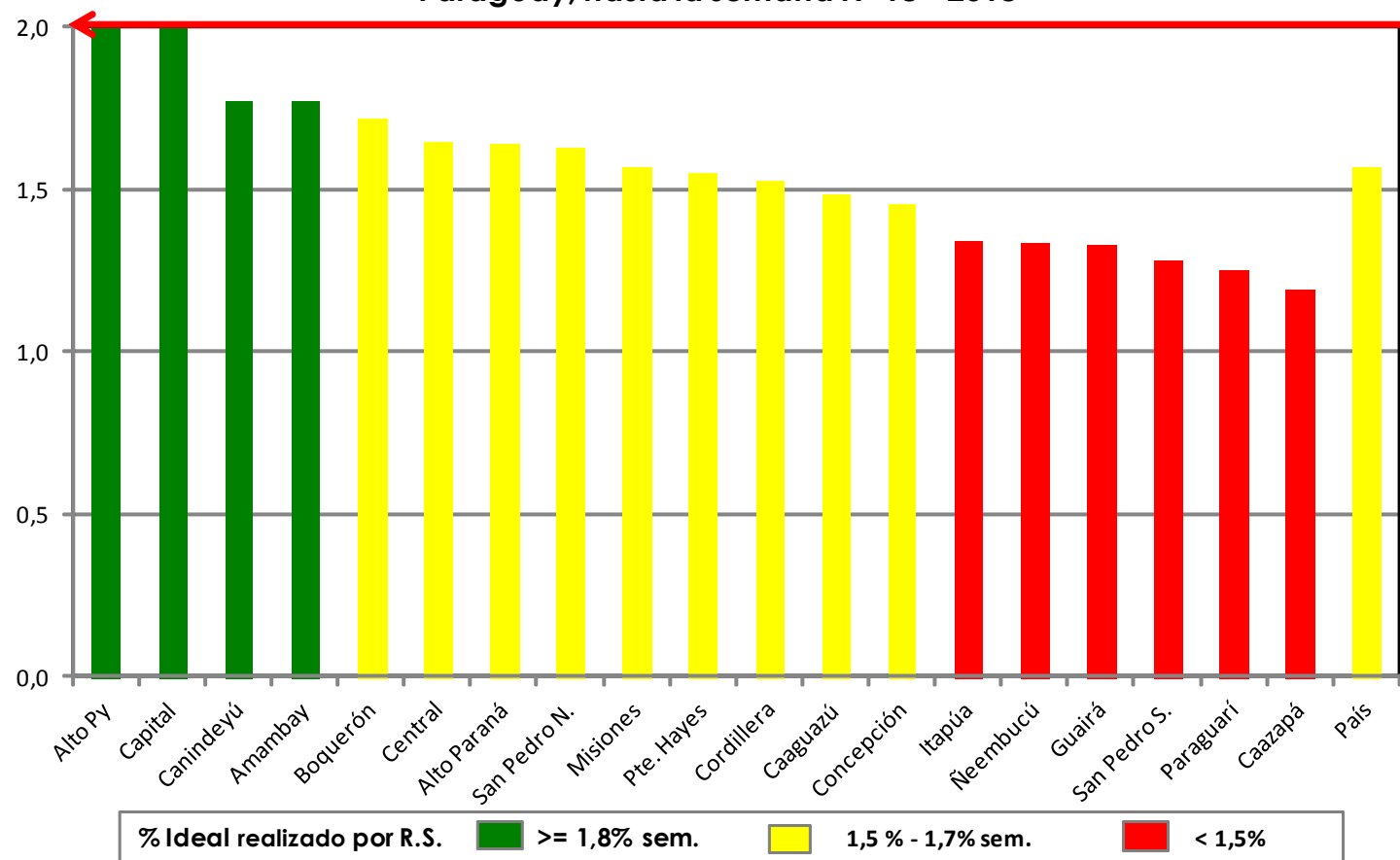

Fuente: Datos reportados al PAI-Visual - Sub-Sistema de Información de Coberturas del PAI

