

BOLETIN

Coberturas Programa Regular



TEŨĀ HA TEKO
PORAVE
POLÍTICA
MINISTERIO DE
SALUD PÚBLICA
Y BIENESTAR SOCIAL



PROGRAMA AMPLIADO
DE INMUNIZACIONES
PARAGUAY

TETÁ REKUÁI
GOBIERNO NACIONAL
KARERÁ OMBU'UPYTA KÓ AGA GUÁVA
Kambitupendé el 11/11/2016

Cuadro 1. Coberturas de vacunación por Región Sanitaria según biológico y dosis

Paraguay, 03 de Enero 2016 - 23 de Enero de 2016

Cobertura ideal para el periodo: 6 %

Semana N° 3

| N° | Regiones Sanitarias | Menores de 1 año | | | | | | | | | | | | | | | | | | 1 año | | | | | | | | | | | | 4 años | | | | | | | | |
|-----|---------------------|------------------|--------------|------------|--------------|------------|--------------|------------|--------------|------------|--------------|------------|--------------|------------|--------------|------------|--------------|------------|--------------|------------|--------------|------------|----------------|--------------|------------|--------------|------------|--------------|------------|--------------|------------|--------------|------------|--------------|------------|----------------|--------------|------------|--------------|------------|
| | | Pob. | 1ra. Dosis | | | | | | 2da. Dosis | | | | | | 3ra. Dosis | | | | | | Pob. | 1ra. Dosis | | | | Dosis Única | | | | Pob. | Refuerzo | | | | | | | | | |
| | | | BCG | % | IPV | % | Rota | % | Penta | % | PCV10 | % | Rota | % | Penta | % | PCV10 | % | OPV | % | | Penta | % | SPR | % | PCV10 | % | AA | % | | DPT R | % | VVZ | % | VHA | % | DPT | % | SPR | % |
| 1 | Concepción | 5.884 | 263 | 4,5 | 285 | 4,8 | 285 | 4,8 | 285 | 4,8 | 285 | 4,8 | 303 | 5,1 | 315 | 5,4 | 316 | 5,4 | 253 | 4,3 | 253 | 4,3 | 5.826 | 120 | 2,1 | 235 | 4,0 | 179 | 3,1 | 222 | 3,8 | 191 | 3,3 | 191 | 3,3 | 5.717 | 157 | 2,7 | 73 | 1,3 |
| 2.1 | San Pedro N. | 4.502 | 237 | 5,3 | 219 | 4,9 | 218 | 4,8 | 219 | 4,9 | 219 | 4,9 | 224 | 5,0 | 229 | 5,1 | 229 | 5,1 | 203 | 4,5 | 203 | 4,5 | 4.492 | 67 | 1,5 | 213 | 4,7 | 199 | 4,4 | 175 | 3,9 | 165 | 3,7 | 165 | 3,7 | 4.443 | 162 | 3,6 | 52 | 1,2 |
| 2.2 | San Pedro S. | 5.117 | 124 | 2,4 | 191 | 3,7 | 189 | 3,7 | 191 | 3,7 | 191 | 3,7 | 232 | 4,5 | 234 | 4,6 | 233 | 4,6 | 193 | 3,8 | 193 | 3,8 | 5.106 | 79 | 1,5 | 145 | 2,8 | 137 | 2,7 | 148 | 2,9 | 128 | 2,5 | 128 | 2,5 | 5.050 | 124 | 2,5 | 69 | 1,4 |
| 3 | Cordillera | 5.846 | 301 | 5,1 | 284 | 4,9 | 288 | 4,9 | 284 | 4,9 | 285 | 4,9 | 326 | 5,6 | 329 | 5,6 | 328 | 5,6 | 288 | 4,9 | 288 | 4,9 | 5.768 | 256 | 4,4 | 270 | 4,7 | 275 | 4,8 | 247 | 4,3 | 226 | 3,9 | 225 | 3,9 | 5.600 | 205 | 3,7 | 158 | 2,8 |
| 4 | Guairá | 4.395 | 164 | 3,7 | 148 | 3,4 | 145 | 3,3 | 147 | 3,3 | 147 | 3,3 | 176 | 4,0 | 177 | 4,0 | 176 | 4,0 | 161 | 3,7 | 162 | 3,7 | 4.364 | 75 | 1,7 | 123 | 2,8 | 123 | 2,8 | 129 | 3,0 | 129 | 3,0 | 132 | 3,0 | 4.308 | 86 | 2,0 | 45 | 1,0 |
| 5 | Caaguazú | 11.772 | 545 | 4,6 | 528 | 4,5 | 526 | 4,5 | 527 | 4,5 | 527 | 4,5 | 505 | 4,3 | 507 | 4,3 | 506 | 4,3 | 449 | 3,8 | 449 | 3,8 | 11.707 | 181 | 1,5 | 491 | 4,2 | 499 | 4,3 | 398 | 3,4 | 385 | 3,3 | 384 | 3,3 | 11.628 | 264 | 2,3 | 92 | 0,8 |
| 6 | Caazapá | 4.355 | 135 | 3,1 | 139 | 3,2 | 138 | 3,2 | 139 | 3,2 | 139 | 3,2 | 159 | 3,7 | 161 | 3,7 | 160 | 3,7 | 168 | 3,9 | 168 | 3,9 | 4.335 | 82 | 1,9 | 156 | 3,6 | 113 | 2,6 | 137 | 3,2 | 136 | 3,1 | 138 | 3,2 | 4.257 | 117 | 2,7 | 71 | 1,7 |
| 7 | Itapúa | 12.544 | 524 | 4,2 | 519 | 4,1 | 517 | 4,1 | 517 | 4,1 | 512 | 4,1 | 536 | 4,3 | 541 | 4,3 | 543 | 4,3 | 518 | 4,1 | 520 | 4,1 | 12.482 | 271 | 2,2 | 361 | 2,9 | 453 | 3,6 | 468 | 3,7 | 469 | 3,8 | 464 | 3,7 | 12.491 | 227 | 1,8 | 192 | 1,5 |
| 8 | Misiones | 2.416 | 110 | 4,6 | 124 | 5,1 | 124 | 5,1 | 124 | 5,1 | 124 | 5,1 | 128 | 5,3 | 127 | 5,3 | 128 | 5,3 | 122 | 5,0 | 122 | 5,0 | 2.388 | 81 | 3,4 | 104 | 4,4 | 124 | 5,2 | 111 | 4,6 | 102 | 4,3 | 99 | 4,1 | 2.339 | 85 | 3,6 | 72 | 3,1 |
| 9 | Paraguarí | 4.636 | 244 | 5,3 | 172 | 3,7 | 172 | 3,7 | 172 | 3,7 | 172 | 3,7 | 200 | 4,3 | 200 | 4,3 | 200 | 4,3 | 166 | 3,6 | 166 | 3,6 | 4.644 | 83 | 1,8 | 165 | 3,6 | 168 | 3,6 | 196 | 4,2 | 148 | 3,2 | 147 | 3,2 | 4.683 | 205 | 4,4 | 103 | 2,2 |
| 10 | Alto Paraná | 16.736 | 855 | 5,1 | 825 | 4,9 | 810 | 4,8 | 821 | 4,9 | 841 | 5,0 | 876 | 5,2 | 902 | 5,4 | 951 | 5,7 | 842 | 5,0 | 833 | 5,0 | 16.653 | 355 | 2,1 | 797 | 4,8 | 727 | 4,4 | 590 | 3,5 | 642 | 3,9 | 646 | 3,9 | 16.729 | 486 | 2,9 | 180 | 1,1 |
| 11 | Central | 40.189 | 2.211 | 5,5 | 2.212 | 5,5 | 2.188 | 5,4 | 2.215 | 5,5 | 2.276 | 5,7 | 2.321 | 5,8 | 2.396 | 6,0 | 2.615 | 6,5 | 2.302 | 5,7 | 2.300 | 5,7 | 39.719 | 1.903 | 4,8 | 2.447 | 6,2 | 2.586 | 6,5 | 1.763 | 4,4 | 1.784 | 4,5 | 1.795 | 4,5 | 38.407 | 1.700 | 4,4 | 1.096 | 2,9 |
| 12 | Ñemebucú | 1.477 | 37 | 2,5 | 40 | 2,7 | 42 | 2,8 | 41 | 2,8 | 43 | 2,9 | 36 | 2,4 | 36 | 2,4 | 35 | 2,4 | 33 | 2,2 | 33 | 2,2 | 1.477 | 26 | 1,8 | 31 | 2,1 | 29 | 2,0 | 73 | 4,9 | 45 | 3,0 | 45 | 3,0 | 1.493 | 45 | 3,0 | 35 | 2,3 |
| 13 | Amambay | 3.579 | 180 | 5,0 | 143 | 4,0 | 138 | 3,9 | 143 | 4,0 | 143 | 4,0 | 128 | 3,6 | 131 | 3,7 | 132 | 3,7 | 145 | 4,1 | 146 | 4,1 | 3.552 | 115 | 3,2 | 195 | 5,5 | 172 | 4,8 | 120 | 3,4 | 151 | 4,3 | 150 | 4,2 | 3.516 | 142 | 4,0 | 70 | 2,0 |
| 14 | Canindeyú | 5.040 | 261 | 5,2 | 289 | 5,7 | 283 | 5,6 | 287 | 5,7 | 285 | 5,7 | 246 | 4,9 | 253 | 5,0 | 249 | 4,9 | 253 | 5,0 | 254 | 5,0 | 4.997 | 70 | 1,4 | 228 | 4,6 | 211 | 4,2 | 192 | 3,8 | 209 | 4,2 | 206 | 4,1 | 4.908 | 137 | 2,8 | 34 | 0,7 |
| 15 | Pte. Hayes | 2.803 | 107 | 3,8 | 110 | 3,9 | 121 | 4,3 | 105 | 3,7 | 123 | 4,4 | 126 | 4,5 | 118 | 4,2 | 122 | 4,4 | 104 | 3,7 | 88 | 3,1 | 2.754 | 70 | 2,5 | 132 | 4,8 | 104 | 3,8 | 121 | 4,4 | 91 | 3,3 | 91 | 3,3 | 2.658 | 107 | 4,0 | 34 | 1,3 |
| 16 | Boquerón | 1.423 | 27 | 1,9 | 31 | 2,2 | 33 | 2,3 | 30 | 2,1 | 30 | 2,1 | 45 | 3,2 | 44 | 3,1 | 41 | 2,9 | 36 | 2,5 | 35 | 2,5 | 1.394 | 8 | 0,6 | 26 | 1,9 | 24 | 1,7 | 36 | 2,6 | 23 | 1,6 | 25 | 1,8 | 1.337 | 20 | 1,5 | 3 | 0,2 |
| 17 | Alto Py | 399 | 14 | 3,5 | 16 | 4,0 | 20 | 5,0 | 20 | 5,0 | 20 | 5,0 | 21 | 5,3 | 19 | 4,8 | 21 | 5,3 | 24 | 6,0 | 24 | 6,0 | 385 | 5 | 1,3 | 29 | 7,5 | 24 | 6,2 | 17 | 4,4 | 17 | 4,4 | 17 | 4,4 | 372 | 12 | 3,2 | - | 0,0 |
| 18 | Capital | 8.248 | 591 | 7,2 | 517 | 6,3 | 525 | 6,4 | 527 | 6,4 | 532 | 6,5 | 550 | 6,7 | 584 | 7,1 | 607 | 7,4 | 589 | 7,1 | 597 | 7,2 | 8.451 | 417 | 4,9 | 586 | 6,9 | 607 | 7,2 | 450 | 5,3 | 464 | 5,5 | 481 | 5,7 | 9.148 | 431 | 4,7 | 199 | 2,2 |
| | País | 141.361 | 6.930 | 4,9 | 6.792 | 4,8 | 6.762 | 4,8 | 6.794 | 4,8 | 6.894 | 4,9 | 7.138 | 5,0 | 7.303 | 5,2 | 7.592 | 5,4 | 6.849 | 4,8 | 6.834 | 4,8 | 140.494 | 4.264 | 3,0 | 6.734 | 4,8 | 6.754 | 4,8 | 5.593 | 4,0 | 5.505 | 3,9 | 5.529 | 3,9 | 139.084 | 4.712 | 3,4 | 2.578 | 1,9 |

Obs: La XVII.R.S Boquerón no reportó datos en esta semana.

Fuente: Datos reportados al PAI-Visual - Sub-Sistema de Información de Coberturas del PAI

Fecha de Emisión: 28/01/2016

Hora: 14:00

Gráfico 1. Coberturas del programa regular por Región Sanitaria según biológico
Paraguay, 03 enero 2016 - 23 de enero de 2016

Cobertura ideal para el periodo 6 %

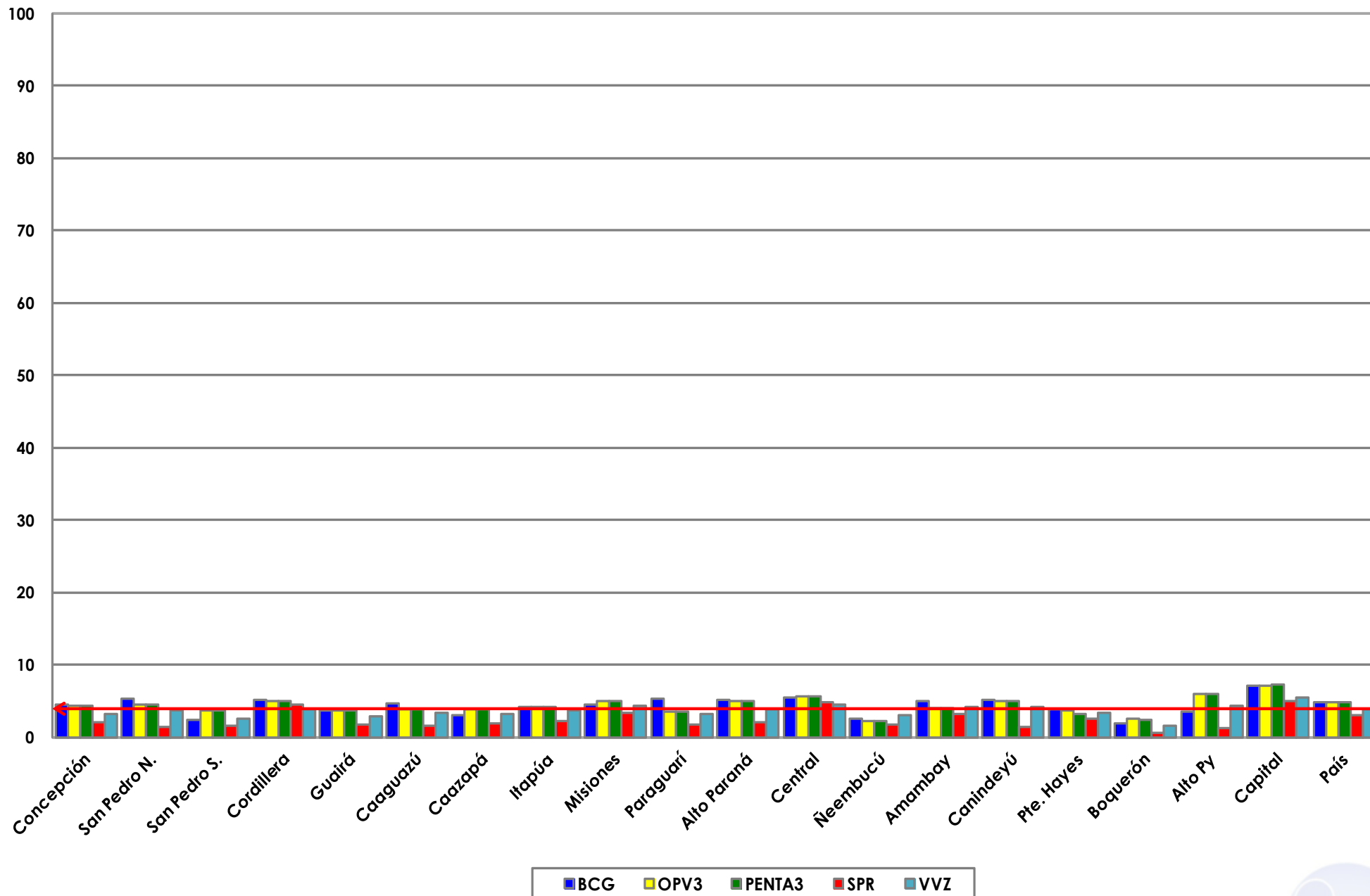

Fuente: Datos reportados al PAI-Visual - Sub-Sistema de Información de Coberturas del PAI



Gráfico 2. Monitoreo semanal de coberturas con Penta3 y SPR Paraguay, hasta la semana 3-2016

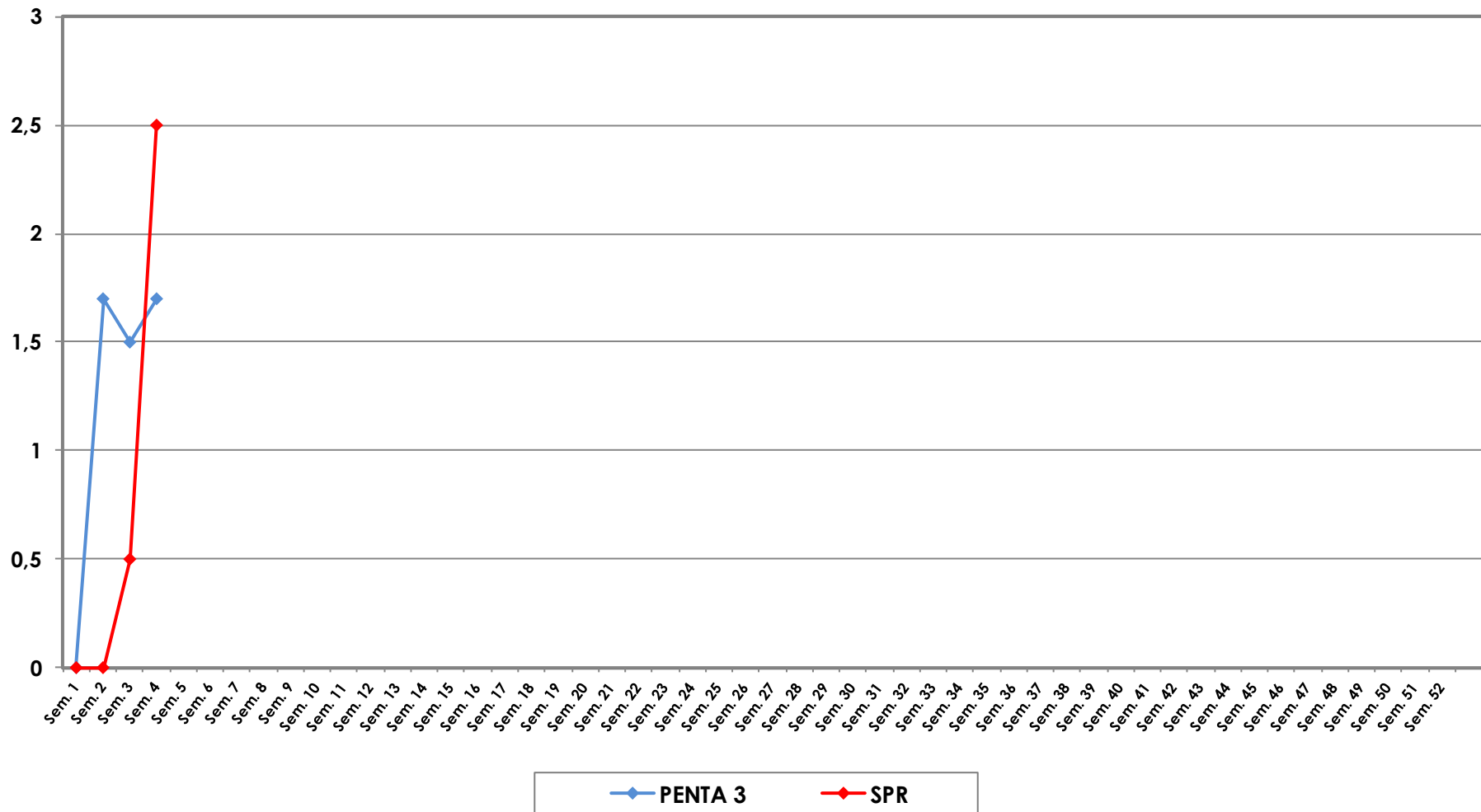

Fuente: Datos reportados al PAI-Visual - Sub-Sistema de Información de Coberturas del PAI



**Gráfico 3. Ranking de coberturas con Penta3.
Paraguay, hasta la semana N° 3 - 2016**

